I'm not a robot

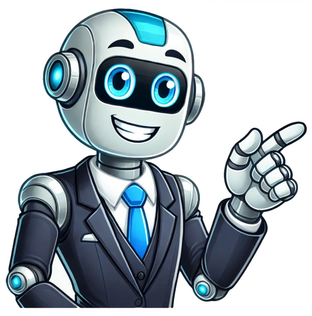

24 centímetros de pé

Existem 0.787 pés em 24 centímetros. Um pé (ft.) faz parte do sistema de medidas dos EUA, enquanto um centímetro (cm.) faz parte do sistema métrico SI. Para converter centímetros (cm.) em pés (ft.), e vice-versa, Clique aqui para explorar uma ferramenta interativa fácil de usar. Para explorar mais, clique aqui! ACIMA DE 4 ITENS GANHE + 10% OFFSATISFAÇÃO GARANTIDA OU SEU DINHEIRO DE VOLTA Guia de Tamanhos: Na dúvida opte sempre pelo tamanho maior. A coluna "comprimento" representa o tamanho aproximado em centímetros que deve ser seu pé. Por exemplo, seu pé mede 25,3 cm, você deve optar pelo número que corresponde ao 25,5cm. Tamanho Comprimento 34 23 cm 35 23,5 cm 36 24 cm 37 24,5 cm 38 25 cm 39 25,5 cm 40 26 cm 41 26,5 cm 42 27 cm 43 27,5 cm 44 28 cm 45 28,5 cm 46 29 cm 47 29,5 cm 48 30 cm No calçado virá o tamanho padrão EUROPEU. Por exemplo: 42 BR = 44 EUR ✔ Produto adicionado com sucesso. Igor Alves Professor de Língua Portuguesa Existe uma grande variedade de tamanhos de calçados, de acordo com a dimensão do pé da pessoa. O número referente a cada tamanho costuma mudar de acordo com o país ou região. Para evitar confusões, a publicação da Organização Internacional de Padronização “ISO/TS 19407/SC Footwear – Sizing-Conversion of International Sizing System” publica as conversões corretas entre os vários sistemas de tamanhos de sapatos. Tabelas de tamanhos de sapato Os sistemas de tamanhos de sapato mais utilizados são os sistemas europeu e inglês do Reino Unido, que geralmente se referem ao comprimento da área efetiva do calçado. O sistema brasileiro adota um padrão de dois números a menos do sistema europeu em todos os tamanhos e o sistema americano tradicional possui um sistema semelhante ao inglês, com um número a mais que este. Ele também adota um sistema diferente para homens, mulheres e crianças. Tabela de conversão para calçados masculinos Para exemplificar, a tabela abaixo mostra a diferença nos padrões de conversão para calçados masculinos entre os sistemas americano, europeu e brasileiro: Sistema Americano (EUA) Sistema Europeu (EUR) Sistema Brasileiro (BRA) 6 39 37 6.5 39 37 7 40 38 7,5 40 38 8 41 39 8,5 41/42 39/40 9 42 40 9,5 43 41 10 43/44 41/42 10,5 44 42 11 44 42 11,5 45 43 12 46 44 13 47 45 14 48 46 15 49 47 16 50 48 Tabela de conversão para calçados femininos Na sequência, a tabela abaixo mostra a diferença nos padrões de conversão para calçados femininos entre os sistemas americano, europeu e brasileiro: Sistema Americano (EUA) Sistema Europeu (EUR) Sistema Brasileiro (BRA) 4 35 33 4,5 35 33 5 36 34 5,5 36 34 6 37 35 6,5 37 35 7 38 36 7,5 39 37 8 39 37 8,5 40 38 9 40 38 9,5 41 39 10 41/42 39/40 10,5 42 40 11 43 41 11,5 43 41 12 44 42 Tabela de conversão para calçados de bebê Existe também uma diferença entre os tamanhos de calçados para bebê nos sistemas europeu, brasileiro e americano, conforme mostra a tabela abaixo: Idade/Meses Sistema Americano (EUA) Sistema Europeu (EUR) Sistema Brasileiro (BRA) 0 - 3 1 ½ 16 RN 3 - 6 3 18 16 6 - 9 4 19 17 9 - 12 5 20 18 12 - 15 6 21 19 15 - 18 6 ½ 22 20 18 - 21 7 23 21 21 - 24 8 24 22 Como medir o comprimento dos pés? Para saber qual o número do calçado que é proporcional ao tamanho do pé, a pessoa deve fazer a medição do comprimento dos pés. Colocar uma folha de papel no chão e prendê-la com fita adesiva para que não se mova. Ponha o pé em cima da folha e com um lápis / caneta desenhe o contorno do pé. Use uma régua para marcar uma reta em torno do desenho do pé feito no papel. Com a régua, meça o comprimento do pé (em centímetros), desde o topo até a sua base. Meça também a largura do pé usando a régua. Após obter os números (em centímetros) do comprimento e largura do pé, subtraia 5mm (milímetros) do valor. Use os valores obtidos e compare com a tabela abaixo para descobrir qual o tamanho do calçado que deve comprar. Para mulheres (tamanhos no Brasil): 34 = 22,5 cm de comprimento 35 = 23 cm 36 = 23,5 cm 37 = 24 cm 38 = 25 cm 39 = 26 cm 40 = 27 cm 41 = 27,5 cm Para homens (tamanhos no Brasil): 35 = 23 cm de comprimento 36 = 23,5 cm 37 = 24,5 cm 38 = 25,5 cm 39 = 26 cm 40 = 27 cm 41 = 27,5 cm 42 = 28,5 cm 43 = 29,5 cm 44 = 30 cm 45 = 30,5 cm 46 = 31 cm 47 = 32 cm 48 = 33 cm No entanto, é sempre importante experimentar o calçado, pois o tamanho pode variar de acordo com a marca, por exemplo. Comprou um calçado online do seu número e ele ficou apertado ou muito grande?Infelizmente hoje em dia a numeração dos tamanhos calçados, especialmente tênis e sapatos, já não é mais tão certeira como antigamente.Além de cada marca adotar uma numeração própria muitos calçados são feitos no exterior com diferentes formas e designs.E por isto não vale mais dizer que você calça 37 ou 40.... e sim que seu tamanho de caçado está entre 36 e 38 (nos melhores casos).Para resolver isto existem diversas tabelas de tamanhos para orientar os consumidor antes de comprar um tênis ou sapato pela internet.O primeiro passo é medir literalmente o tamanho do seu pé em centímetrosPara isto bastam 3 objetos e um procedimento em 3 passos:Objetos: uma fola de oficio, uma caneta e uma régua.Procedimento: Encoste a folha de oficio na parede, na vertical, e pise sobre a mesma encostando o pé da parede(imagem);Faça uma marca com a caneta na ponta do dedão do pé;Meça com a régua o tamanho de seu pé;Usando as tabelas de tamanho para comprar o número seu calçado onlineAgora basta utilizar as tabelas abaixo para comprar o seus tênis, sapato ou bota de acordo com o verdadeiro tamanho de seu calçado.Obs: mesmo usando este procedimento de medir o pé alguns calçados ainda podem ficar apertados devido a forma justa nas laterais.Verifique os comentários de outros clientes do site para ver se é o caso de pedir um número maior.Obs 2: Lembrando ainda que você pode sempre solicitar a troca de compras de calçados online em até 7 dias. Isto se o produto não tiver sido usado.Confira aqui os tênis em promoção da semana e compre com descontoTabela Numeração Tênis Masculino marcas Nike, Mizuno, Adidas e Puma Tabela de Tamanhos de Calçados Nike Masculino e FemininoTabela de Medidas de Calçados Infantis USA x BrasilAgora que você já sabe qual número comprar basta escolher seu novo calçado.Sugiro as seguintes lojas online como as mais confiáveis do Brasil.Lojas de Confiança para Comprar OnlineClique nas imagens para visitar cada loja As unidades de comprimento foram inicialmente desenvolvidas com um fundamento histórico e variavam de país para país, bem como nos vários campos de aplicação. Por exemplo, nos ofícios artesanais, havia sempre várias outras unidades de medida vulgarmente utilizadas. Desde então, o sistema métrico, recorrendo ao metro como unidade de comprimento básica no Sistema Internacional de Unidades SI (Sistema Internacional de Unidades), tem sido especificado como a unidade de comprimento padrão. No entanto, há outras unidades que não fazem parte do sistema métrico e que também são utilizadas, por exemplo, as unidades de comprimento utilizadas nos países anglo-americanos, tais como a milha, jarda, pé e polegada. Na astronomia, utilizamos unidades como anos-luz, unidades astronómicas ou parsecs. Na aviação e na navegação marítima, são utilizadas unidades de medição náuticas para medir as milhas ou a braça. Insira o comprimento que pretende converter e selecione a unidade de comprimento a partir da qual e para a qual deseja convertê-lo. O conversor de comprimento fornece as medidas de comprimento métricas padrão, anglo-americanas e astronómicas que são habitualmente utilizadas para os cálculos. Pode encontrar informações adicionais sobre as diferentes unidades de comprimento clicando no símbolo do ponto de interrogação na calculadora. Unidades métricas de comprimentoO sistema métrico é o sistema de unidades que utiliza o metro como a unidade básica para medir a distância total. Ao contrário de outros sistemas de unidades, as multiplicações decimais ou frações decimais podem ser facilmente calculadas neste sistema de unidades. Abaixo, tem alguns exemplos das unidades de comprimento: Quilómetro (km) A unidade quilómetro pertence ao sistema métrico e deriva da unidade básica, o metro. Neste caso, 1 quilómetro pode ser convertido em 1000 metros ou 1 metro equivale a 0,001 quilómetros. O quilómetro pertence ao Sistema Internacional de Unidades (SI). Metro (m) O metro é a unidade básica de comprimento no Sistema Internacional de Unidades (SI) e noutros sistemas métricos. Desde 1983, o metro tem sido definido como a distância viajada pela luz em 1/299 792 458 segundos no vazio. Todas as outras unidades de comprimento no sistema métrico derivam do metro (ex. 1 km = 1000 m; 1 m = 1000 mm). Decímetro (dm) A unidade decímetro deriva da unidade básica, o metro. Neste caso, 1 decímetro é convertido em 0,1 metros ou 1 metro é convertido em 10 decímetros. O decímetro pertence ao Sistema Internacional de Unidades (SI). Centímetro (cm) A unidade centímetro também deriva da unidade básica, o metro. Neste caso, 1 centímetro é convertido em 0,01 metros ou 1 metro é convertido em 100 centímetros. Tal como o metro, o centímetro também pertence ao Sistema Internacional de Unidades (SI). Milímetro (mm) A unidade milímetro também deriva da unidade básica, o metro. Neste caso, 1 milímetro é convertido em 0,001 metros ou 1 metro é convertido em 1000 milímetros. Uma vez mais, o milímetro pertence ao Sistema Internacional de Unidades (SI). Micrómetro (µm) A unidade micrómetro também deriva da unidade básica, o metro. Neste caso, 1 micrómetro é convertido em 0,000001 metros ou 1 metro é convertido em 1 000 000 de micrómetros. Nanómetro (nm) A unidade nanómetro também deriva da unidade básica, o metro. Neste caso, 1 nanómetro é convertido em 0,00000000001 metros ou 1 metro é convertido em 1 000 000 000 de nanómetros. Angström (Å) A unidade angström pertence ao sistema métrico e deriva da unidade básica, o metro. Neste caso, 1 angström é convertido em 0,0000000001 metros ou 1 metro é convertido em 10 000 000 000 angström. Esta unidade não pertence ao Sistema Internacional de Unidades (SI), mas é utilizada em aplicações práticas como a química e cristalografia. Por exemplo, Å é a escala padrão dos raios atómicos. Outras unidades métricas Há muitas outras unidades de comprimento no SI, as quais representam múltiplos ou frações de um metro. Para este fim são utilizados prefixos das unidades. Por outras palavras, os prefixos para o metro, conforme exibidos nos exemplos anteriores. Na tabela seguinte tem um resumo geral: SímboloNomeValor YmIotametro10241.000.000.000.000.000.000.000.000 metros ZmZetametro10211.000.000.000.000.000.000.000 metros EmExametro10181.000.000.000.000.000.000 metros PmPetametro10151.000.000.000.000.000 metros TmTerametro10121.000.000.000.000 metros GmGigametro109Mil milhões de metros MmMegâmetro106Um milhão de metros kmQuilómetro103Mil metros hmHectómetro102Cem metros damDecâmetro101Dez metros mMetro 100Um metro dmDecímetro10−1Décimo de um metro cmCentímetro10−2Centésimo de um metro mmMilímetro10−3Milésimo de um metro µmMicrómetro10−6Milionésimo de um metro nmNanómetro10−9,000 000 001 metros pmPicómetro10−120,000 000 000 001 metros fmFentómetro10−150,000 000 000 000 001 metros amAtómetro10−180,000 000 000 000 000 001 metros zmZeptómetro10−210,000 000 000 000 000 000 001 metros ymYoktómetro10−240,000 000 000 000 000 000 000 001 metros Unidades de comprimento anglo-americanas As unidades de comprimento anglo-americanas tiveram origem na Inglaterra medieval. A maioria delas é medida utilizando o nosso próprio corpo, tal como o pé, a mão e o cúbito. À medida que o tempo passou, estas foram unificadas em grande massa e o sistema métrico foi eventualmente adotado como referência para a maioria das unidades de comprimento anglo-americanas. No entanto, estas unidades não pertencem ao Sistema Internacional de Unidades e não cumprem com o SI. Milha (mi) O termo milha teve origem durante o Império Romano em virtude dos 1000 passos duplos ou mille passus (mil passos). Hoje em dia, é feita uma distinção entre a milha terrestre, descrita aqui, e a milha marítima, descrita em estudos náuticos. Por conseguinte, 1 milha é convertida em 1,609344 quilómetros ou 1 quilómetro em 0,62137 milhas Jarda/passo (yd) O comprimento da jarda ou passo é oficialmente aprovado em países anglo-americanos e é utilizado para descrever comprimentos médios. Com o passar dos anos, foram atribuídas várias definições, por exemplo, a jarda foi definida como o comprimento de três pés ou a distância da ponta do nariz até ao polegar do braço esticado de Henrique I. Desde 1956, a jarda ou passo tem sido definida da seguinte forma: 1 jarda é convertida em 3 pés ou o equivalente a 0,9144 metros. Pé/pés (ft) O pé era popular enquanto medida de comprimento desde os primórdios doss tempos e ainda é utilizado em países anglo-americanos, nos dias de hoje. Em diferentes países, o seu comprimento corresponde habitualmente a 28-32 cm. Hoje em dia, apenas é utilizado o pé inglês. Por conseguinte, 1 pé é convertido em 30,48 centímetros ou em 12 polegadas. Polegada (in) Segundo a história, a polegada foi definida pela primeira vez, em termos legais, como 1/12 de um pé, posteriormente como o comprimento de três grãos de cevada amarrados em conjunto. Semelhante ao pé, à jarda e à milha, também é uma das unidades de comprimento que não fazem parte do Sistema Internacional de Unidades, mas que é amplamente utilizada e aprovada nos países anglo-americanos. Hoje em dia, a polegada está fixada em 1/12 de um pé. Por conseguinte, 1 polegada pode ser convertida em 2,54 centímetros ou 1 centímetro em 0,3937 polegadas. Outras unidades de comprimento anglo-americanas Após a unificação das unidades de comprimento e do sistema métrico em 1959, algumas unidades de comprimento foram retidas para manter as dimensões de terreno e propriedades existentes inalteradas. Estas unidades de comprimento têm sido utilizadas apenas para este fim e são conhecidas como comprimento de levantamento dos EUA. Por exemplo, o link (chain link) é convertido em 0,2011684 m, outra unidade para o pé é 0,3048006 m, a corrente (chain) é igual a 20,11684 m, ou ainda o furlong é convertido em 201,1684 m. Unidades de comprimento náutico Algumas outras unidades de medida de comprimento são tradicionalmente utilizadas na navegação marítima e na aviação. Algumas delas são: Milha marítima/milha náutica (sm) A milha marítima ou milha náutica é a unidade de comprimento frequentemente utilizada na navegação marítima e na aviação. Destinava-se originalmente a medir 1/60 graus de latitude. Posteriormente, a milha náutica foi definida com maior precisão como 1852 m. Braça (fth) A braça é definida como a distância entre os braços esticados de um homem adulto e foi definida em 6 pés (1,8288 metros). 1 braça é igual a 1,8288 metros. Esta unidade de comprimento é frequentemente utilizada na navegação para indicar a profundidade. Unidades de comprimento astronómicas Estas unidades de comprimento são utilizadas para lidar com as outras escalas na astronomia. Mesmo embora não façam parte do Sistema Internacional de Unidades, estas são indispensáveis para o cálculo de distâncias em astronomia. Ano-luz (Ly) Um ano-luz refere-se à distância percorrida pela luz (no vazio) num período de um ano. Há diferentes definições para um ano (ano gregoriano, ano tropical, ano juliano, etc.), por conseguinte, foi utilizado o ano juliano (365,25 dias) como uma definição para o ano-luz. Um ano-luz é convertido em 9 460 730 472 580,8 km, sensivelmente 9,5 triliões de km. Por exemplo, a Via Láctea tem 100 000 anos-luz de comprimento. Minuto-luz (Lm) Um minuto-luz é definido como a distância percorrida pela luz (no vazio) num minuto. Um minuto-luz é convertido em 17 987 547,48 km, sensivelmente 18 000 000 km. Por exemplo, a distância média entre o sol e a terra é de sensivelmente 8,3 minutos-luz. Segundo-luz (Ls) Um segundo-luz é definido como a distância percorrida pela luz (no vazio) num segundo. Um segundo-luz é convertido em 299 792, 458 km, cerca de 300 000 km. Por exemplo, a distância média entre a terra e a lua é de sensivelmente 1,3 segundos-luz. Parsec (pc) sensivelmente 3,26 anos-luz. É uma ferramenta muito poderosa utilizada para determinar a distância entre estrelas, porque os ângulos entre as estrelas são muito importantes. Uma estrela aparenta mover-se um pouco para trás e para a frente durante o ano quando visualizada a partir da Terra. Isto deve-se ao facto de a Terra rodar em torno do sol num intervalo de 6 meses, uma vez relativamente à esquerda e a outra relativamente à direita do sol. As fases finais dos movimentos desta estrela formam um ângulo que é visto a partir da Terra. Este ângulo torna-se cada vez mais pequeno à medida que a estrela se afasta. A distância média entre a terra e o sol é conhecida, por conseguinte, os resultados trigonométricos demonstram que um objeto celestial imaginário se move para trás e para a frente num ângulo de 1/3600 de grau, cerca de 3,26 anos-luz de distância da Terra. Esta distância é definida como um parsec. O movimento para trás e para a frente é designado de movimento paralaxe. 1/3600 de grau é designado como um segundo de arco. O termo parsec deriva destes dois termos. Esta definição faz com que seja muito fácil descrever as distâncias astronómicas, dado que estas derivam diretamente do recíproco do ângulo paralaxe. Por exemplo, se o ângulo é um segundo de arco, a distância é 1 pc, se o ângulo é 0,5 segundos de arco, a distância é 2 pc. Unidade astronómica (AU) A unidade astronómica (AU) é uma unidade de comprimento em astronomia. Por definição, um AU tem 149 597 870 700 metros de comprimento, que é praticamente a distância média entre a Terra e o Sol. Além do ano-luz e o parsec, a unidade astronómica é uma das unidades de comprimento astronómicas mais importantes. A AU tem sido muito importante na história, porque a maioria das medições foram realizadas utilizando AU e não metros. Em 2012, a conversão entre unidades astronómicas e metros foi calculada com precisão e a AU deixou de ser uma vantagem. No entanto, a distância no Sistema Solar ainda é frequentemente especificada em AU devido aos seus valores mais práticos. Conversor tamanho de calçado Com o conversor do tamanho de calçado pode converter qualquer tamanho de calçado. A calculadora é adequada para converter tamanhos de calçado de mulher e tamanhos de calçado de bebé. São convertidos os sistemas de tamanhos comuns, nomeadamente os tamanhos de calçado EUR, os tamanhos de calçado UK, os tamanhos de calçado US e os tamanhos de calçado Mondopoint. Aqui, pode avançar para a tabela de conversão de tamanhos de calçado para adulto, bem como para a tabela de conversão para criança. Calçado para mulher, homem ou criança Indique se a conversão do tamanho do calçado se destina ao calçado de mulher, homem ou criança. O sistema de tamanhos europeu (EUR) e o sistema Mondopoint não estabelecem qualquer diferença para o cálculo dos tamanhos de calçado. Nos sistemas do Reino Unido (UK) e dos EUA (US), contudo, os tamanhos para criança e adultos diferem. No sistema EUR, também são calculados diferentes tamanhos para mulher e homem. O seu tamanho Selecione o tamanho do calçado que utiliza e indique-o. Pode escolher entre os seguintes sistemas de tamanho de calçado: tamanhos de calçado EUR, tamanhos de calçado do Reino Unido (UK), tamanhos de calçado dos EUA (US) e tamanhos de calçado Mondopoint. Em conjunto com a opção de seleção supra para os tamanhos de calçado para mulher, os tamanhos de calçado para homem e os tamanhos de calçado para criança, isto dá-lhe o conteúdo de muitas diferentes tabelas de tamanhos para calçado. A calculadora utiliza a especificação ISO 19407. Os tamanhos EUR correspondem aos tamanhos de calçado habituais da Alemanha, França, Itália, Espanha ou Portugal. Estes aplicam-se na Europa Continental, ou seja, na Europa exceto o Reino Unido. Os tamanhos do Reino Unido são utilizados na Grã-Bretanha (Reino Unido), onde, ao invés dos cm, as polegadas são a unidade base de medição dos tamanhos de calçado. Os tamanhos dos EUA também se baseiam nas polegadas em termos de comprimento. Dado que estes se iniciam num diferente comprimento de pé específico, em comparação com os tamanhos do Reino Unido, eles diferem em conformidade com o mesmo. Os tamanhos Mondopoint são a unidade de tamanho oficial para o calçado na Rússia, China, Japão e em muitos dos países do sudeste asiático. A nível mundial, este sistema é comummente utilizado com calçado desportivo, tais como botas de esqui. Além disso, também é amplamente utilizado pelos militares. Pode encontrar mais informação sobre cada um dos sistemas de tamanhos clicando nos botões de informações, na janela de resultados da calculadora do tamanho do calçado. Informação geral sobre a conversão de tamanhos de calçado A utilização de tamanhos de calçado e os diferentes sistemas de tamanho não facilitam a conversão de forma fiável os tamanhos do calçado e, assim, a criação de tabelas de tamanhos de calçado realistas. Porque é que é assim tão difícil calcular o tamanho do calçado? Os tamanhos do calçado e as tabelas de tamanhos de calçado evoluíram ao longo da história Ao longo dos séculos, foram desenvolvidos diferentes métodos e formas de trabalhar na indústria do calçado. Por um lado, existiam e existem diferentes unidades de medição do comprimento, isto é, polegadas na Inglaterra e nos EUA e centímetros e milímetros na Europa Continental. Além disso, existem diferentes pontos zero para os tamanhos do calçado na Inglaterra e nos EUA. Nos EUA, também existe uma diferenciação entre o tamanho de calçado para homem e mulher. Enquanto na Europa Continental os tamanhos de calçado para criança fundem-se imaculadamente com os tamanhos de calçado para adulto, na Inglaterra e nos EUA há diferentes tabelas de tamanhos de calçado para mulher, homem e criança. Além disso, foram e são utilizados diferentes tamanhos de referência para calcular os tamanhos do calçado. Enquanto alguns fabricantes utilizam o comprimento do molde utilizado na criação do calçado para determinar o tamanho do calçado, outros fabricantes utilizam o comprimento interior do calçado, que deve ser 10 a 20 mm mais comprido do que o comprimento do pé, dependendo do tipo de calçado. Entretanto, muitos trocaram para o comprimento médio do pé como valor de referência, ou seja, como base para calcular os tamanhos do calçado e as tabelas de tamanhos do calçado. A norma ISO como base para o cálculo do tamanho do calçado e das tabelas de tamanhos de calçado O conversor do tamanho do calçado utiliza a norma ISO para converter os tamanhos do calçado: a ISO (Organização Internacional para a Normalização) desenvolve normas internacionais em praticamente todas as aplicações. Com a ISO/TS 19407:2015 (E), a ISO desenvolveu a norma técnica para a conversão dos sistemas de tamanhos de calçado. O objetivo desta norma é harmonizar os sistemas de tamanhos de calçado diferentes que foram desenvolvidos ao longo da história, bem como utilizar uma norma internacional para a conversão dos tamanhos do calçado. A especificação ISO define o comprimento do pé em cm (ao invés do comprimento interior ou do comprimento do molde) como base para todos os cálculos dos tamanhos de calçado e das tabelas de tamanhos. Além do comprimento do pé como valor referência, a folga do dedo grande do pé também é normalizada e a respetiva fórmula de conversão é aplicada a cada um dos sistemas de tamanhos de calçado mais importantes. No caso dos tamanhos de calçado para criança, aplicam-se regulamentos especiais, particularmente na folga do dedo grande do pé. A ISO/TS 19407:2015 (E) é uma especificação que se destina a tornar-se uma norma internacional assim que estiver suficientemente desenvolvida. Experimente e teste o calçado A calculadora de conversão do tamanho do calçado implementa a norma ISO. No entanto, esta ainda não constitui uma norma internacional vinculativa. Conforme supramencionado, esta normalização ainda está em falta nos dias de hoje, devido aos sistemas de tamanho que foram surgindo em termos históricos ao longo de muitos anos e nunca foram formalizados nacionalmente, quanto mais internacionalmente. Uma conversão direta um para um em tamanhos inteiros ou meios só é possível através do arredondamento devido às diferenças entre as polegadas e os centímetros. Por conseguinte, não existe qualquer solução exata. Particularmente com o calçado desportivo como o da adidas, Nike, Puma ou também as Vans, os tamanhos diferem. Por conseguinte, a norma ISO e, portanto, os resultados do cálculo e das tabelas de tamanho de calçado do conversor oferecem um método de cálculo teórico e, por conseguinte, o melhor compromisso possível para calcular o tamanho de calçado correto para os consumidores. Não são apenas os diferentes e somente parcialmente normalizados sistemas de tamanho que causam problemas. Também existem outros fatores, tais como: Diferentes desvios dos fabricantes devido a diferentes métodos de medição, processos de fabrico e tolerâncias; Diferentes larguras de calçado; Algumas tabelas de tamanho de calçado têm em consideração uma margem adicional para o crescimento dos pés nos tamanhos de criança, outras não; Dependendo do tipo de calçado, as especificações do comprimento referem-se em parte ao comprimento do pé e em parte ao comprimento interior do calçado; Existem vários sistemas comuns nos EUA (US) – alguns dos quais são proprietários – que variam amplamente; Muitas tabelas e especificações de determinados fabricantes disponibilizadas na Internet contêm erros; O calçado desportivo, em particular, é frequentemente muito mais pequeno do que o tamanho indicado. Isto verifica-se com a Nike, por exemplo. Por conseguinte, em última instância, é crucial experimentar o calçado ou recorrer a tamanhos de calçado comprovados de um fabricante. Tabela de tamanhos de calçado para mulher e homem imprimível A seguinte tabela de tamanhos para calçado baseia-se nas fórmulas de cálculo ISO para os tamanhos de calçado. Dado que, por exemplo, um tamanho EUR de 40 resulta num tamanho EUA de mulher de 8,924, a tabela é arredondada para o próximo tamanho inteiro, ou meio tamanho, possível de calçado, neste caso, para o tamanho US de mulher 9. Este procedimento é recomendado pela ISO para apoiar os consumidores com uma tabela de tamanhos convertidos para calçado fácil de entender. Tabela de tamanhos de calçado para adultos segundo a norma ISO/TS 19407:2015 EUR UK US homens US mulheres Mondopoint 34234215 34,52,53,54,5215 35345220 35,53,54,55,5225 36456225 36,5456230 374,55,56,5235 37,5567235 385,56,57,5240 38,55,56,57,5245 39678245 39,56,57,58,5250 40789255 40,57,58,59,5255 417,58,59,5260 41,58910265 428,59,510,5265 42,591011270 439,510,511,5275 43,59,510,511,5275 44101112280 44,510,511,512,5285 45111213285 45,511,512,513,5290 4611,512,513,5295 46,5121314295 4712,513,514,5300 47,5305131415 48131415305 48,513,514,515,5310 49141516315 49,514,515,516,5315 50151617320 EUR UK US homens US mulheres Mondopoint Tabela de tamanhos para adultos imprimível Aqui, pode obter a "Tabela de tamanhos de calçado para adultos" como uma imagem imprimível. Para levar consigo para onde quiser, principalmente quando for comprar calçado. >> Tabela de tamanhos de calçado para criança imprimível Basicamente, o sistema de tamanho de calçado europeu e, por conseguinte, o antigo sistema de tamanhos de calçado alemão, francês, italiano, espanhol ou português, não diferencia entre tamanhos de calçado para criança e tamanhos de calçado para adulto. No entanto, para não aplicar um valor extra matemático de dois números interiores em pés pequenos, bem como em pés grandes, na fórmula de conversão, o valor extra para a folga do dedo grande do pé é aplicado, segundo a ISO, em oito por cento do comprimento do pé. Uma vez mais, os tamanhos calculados são arredondados para o tamanho de calçado mais próximo, ou meio tamanho, segundo a ISO, para fornecer uma tabela bem definida. Tabela de tamanhos de calçado para criança segundo a norma ISO/TS 19407:2015 Comprimento do pé, cm EUR Mondopoint UK US 12,019,51203,54 12,32012544,5 12,720,54,55 13,02113055,5 13,321,55,56 13,522135 13,822,514066,5 14,2236,57 14,623,514577,5 14,824 15,024,51507,58 15,42515588,5 15,725,58,59 16,02616099,5 16,426,5 16,6271659,510 16,927,51701010,5 17,32810,511 17,628,51751111,5 17,92918011,512 18,229,5 18,5301851212,5 18,830,512,513 19,2311901313,5 19,531,519513,51 19,832 20,032,520011,5 20,4332051,52 20,733,5 21,03421022,5 21,334,52,53 21,73521533,5 22,035,52203,54 22,436 22,636,522544,5 23,0372304,55 23,237,5 23,6382355 Comprimento do pé, cm EUR Mondopoint UK US Conforme reparou, a tabela de tamanhos para calçado segundo a ISO deixa alguns campos em aberto. Aqui, a fórmula oficial não obteve correspondência. A calculadora de tamanhos de calçado também determina os tamanhos arredondados correspondentes para os campos em falta e dá-lhe o desvio do cálculo e o arredondamento no respetivo botão de informação do resultado.. Tabela de tamanhos para criança imprimível Aqui, obtém a "Tabela de tamanhos de calçado para criança" como uma imagem imprimível. Para levar consigo para onde quiser e para tê-la sempre à mão. >> Conversor tamanho de calçado Com o conversor do tamanho de calçado pode converter qualquer tamanho de calçado. A calculadora é adequada para converter tamanhos de calçado de mulher e tamanhos de calçado de bebé. São convertidos os sistemas de tamanhos comuns, nomeadamente os tamanhos de calçado EUR, os tamanhos de calçado UK, os tamanhos de calçado US e os tamanhos de calçado Mondopoint. Aqui, pode avançar para a tabela de conversão de tamanhos de calçado para adulto, bem como para a tabela de conversão para criança. Calçado para mulher, homem ou criança Indique se a conversão do tamanho do calçado se destina ao calçado de mulher, homem ou criança. O sistema de tamanhos europeu (EUR) e o sistema Mondopoint não estabelecem qualquer diferença para o cálculo dos tamanhos de calçado. Nos sistemas do Reino Unido (UK) e dos EUA (US), contudo, os tamanhos para criança e adultos diferem. No sistema EUR, também são calculados diferentes tamanhos para mulher e homem. O seu tamanho Selecione o tamanho do calçado que utiliza e indique-o. Pode escolher entre os seguintes sistemas de tamanho de calçado: tamanhos de calçado EUR, tamanhos de calçado do Reino Unido (UK), tamanhos de calçado dos EUA (US) e tamanhos de calçado Mondopoint. Em conjunto com a opção de seleção supra para os tamanhos de calçado para mulher, os tamanhos de calçado para homem e os tamanhos de calçado para criança, isto dá-lhe o conteúdo de muitas diferentes tabelas de tamanhos para calçado. A calculadora utiliza a especificação ISO 19407. Os tamanhos EUR correspondem aos tamanhos de calçado habituais da Alemanha, França, Itália, Espanha ou Portugal. Estes aplicam-se na Europa Continental, ou seja, na Europa exceto o Reino Unido. Os tamanhos do Reino Unido são utilizados na Grã-Bretanha (Reino Unido), onde, ao invés dos cm, as polegadas são a unidade base de medição dos tamanhos de calçado. Os tamanhos dos EUA também se baseiam nas polegadas em termos de comprimento. Dado que estes se iniciam num diferente comprimento de pé específico, em comparação com os tamanhos do Reino Unido, eles diferem em conformidade com o mesmo. Os tamanhos Mondopoint são a unidade de tamanho oficial para o calçado na Rússia, China, Japão e em muitos dos países do sudeste asiático. A nível mundial, este sistema é comummente utilizado com calçado desportivo, tais como botas de esqui. Além disso, também é amplamente utilizado pelos militares. Pode encontrar mais informação sobre cada um dos sistemas de tamanhos clicando nos botões de informações, na janela de resultados da calculadora do tamanho do calçado. Informação geral sobre a conversão de tamanhos de calçado A utilização de tamanhos de calçado e os diferentes sistemas de tamanho não facilitam a conversão de forma fiável os tamanhos do calçado e, assim, a criação de tabelas de tamanhos de calçado realistas. Porque é que é assim tão difícil calcular o tamanho do calçado? Os tamanhos do calçado e as tabelas de tamanhos de calçado evoluíram ao longo da história Ao longo dos séculos, foram desenvolvidos diferentes métodos e formas de trabalhar na indústria do calçado. Por um lado, existiam e existem diferentes unidades de medição do comprimento, isto é, polegadas na Inglaterra e nos EUA e centímetros e milímetros na Europa Continental. Além disso, existem diferentes pontos zero para os tamanhos do calçado na Inglaterra e nos EUA. Nos EUA, também existe uma diferenciação entre o tamanho de calçado para homem e mulher. Enquanto na Europa Continental os tamanhos de calçado para criança fundem-se imaculadamente com os tamanhos de calçado para adulto, na Inglaterra e nos EUA há diferentes tabelas de tamanhos de calçado para mulher, homem e criança. Além disso, foram e são utilizados diferentes tamanhos de referência para calcular os tamanhos do calçado. Enquanto alguns fabricantes utilizam o comprimento do molde utilizado na criação do calçado para determinar o tamanho do calçado, outros fabricantes utilizam o comprimento interior do calçado, que deve ser 10 a 20 mm mais comprido do que o comprimento do pé, dependendo do tipo de calçado. Entretanto, muitos trocaram para o comprimento médio do pé como valor de referência, ou seja, como base para calcular os tamanhos do calçado e as tabelas de tamanhos do calçado. A norma ISO como base para o cálculo do tamanho do calçado e das tabelas de tamanhos de calçado O conversor do tamanho do calçado utiliza a norma ISO para converter os tamanhos do calçado: a ISO (Organização Internacional para a Normalização) desenvolve normas internacionais em praticamente todas as aplicações. Com a ISO/TS 19407:2015 (E), a ISO desenvolveu a norma técnica para a conversão dos sistemas de tamanhos de calçado. O objetivo desta norma é harmonizar os sistemas de tamanhos de calçado diferentes que foram desenvolvidos ao longo da história, bem como utilizar uma norma internacional para a conversão dos tamanhos do calçado. A especificação ISO define o comprimento do pé em cm (ao invés do comprimento interior ou do comprimento do molde) como base para todos os cálculos dos tamanhos de calçado e das tabelas de tamanhos. Além do comprimento do pé como valor referência, a folga do dedo grande do pé também é normalizada e a respetiva fórmula de conversão é aplicada a cada um dos sistemas de tamanhos de calçado mais importantes. No caso dos tamanhos de calçado para criança, aplicam-se regulamentos especiais, particularmente na folga do dedo grande do pé. A ISO/TS 19407:2015 (E) é uma especificação que se destina a tornar-se uma norma internacional assim que estiver suficientemente desenvolvida. Experimente e teste o calçado A calculadora de conversão do tamanho do calçado implementa a norma ISO. No entanto, esta ainda não constitui uma norma internacional vinculativa. Conforme supramencionado, esta normalização ainda está em falta nos dias de hoje, devido aos sistemas de tamanho que foram surgindo em termos históricos ao longo de muitos anos e nunca foram formalizados nacionalmente, quanto mais internacionalmente. Uma conversão direta um para um em tamanhos inteiros ou meios só é possível através do arredondamento devido às diferenças entre as polegadas e os centímetros. Por conseguinte, não existe qualquer solução exata. Particularmente com o calçado desportivo como o da adidas, Nike, Puma ou também as Vans, os tamanhos diferem. Por conseguinte, a norma ISO e, portanto, os resultados do cálculo e das tabelas de tamanho de calçado do conversor oferecem um método de cálculo teórico e, por conseguinte, o melhor compromisso possível para calcular o tamanho de calçado correto para os consumidores. Não são apenas os diferentes e somente parcialmente normalizados sistemas de tamanho que causam problemas. Também existem outros fatores, tais como: Diferentes desvios dos fabricantes devido a diferentes métodos de medição, processos de fabrico e tolerâncias; Diferentes larguras de calçado; Algumas tabelas de tamanho de calçado têm em consideração uma margem adicional para o crescimento dos pés nos tamanhos de criança, outras não; Dependendo do tipo de calçado, as especificações do comprimento referem-se em parte ao comprimento do pé e em parte ao comprimento interior do calçado; Existem vários sistemas comuns nos EUA (US) – alguns dos quais são proprietários – que variam amplamente; Muitas tabelas e especificações de determinados fabricantes disponibilizadas na Internet contêm erros; O calçado desportivo, em particular, é frequentemente muito mais pequeno do que o tamanho indicado. Isto verifica-se com a Nike, por exemplo. Por conseguinte, em última instância, é crucial experimentar o calçado ou recorrer a tamanhos de calçado comprovados de um fabricante. Tabela de tamanhos de calçado para mulher e homem imprimível A seguinte tabela de tamanhos para calçado baseia-se nas fórmulas de cálculo ISO para os tamanhos de calçado. Dado que, por exemplo, um tamanho EUR de 40 resulta num tamanho EUA de mulher de 8,924, a tabela é arredondada para o próximo tamanho inteiro, ou meio tamanho, possível de calçado, neste caso, para o tamanho US de mulher 9. Este procedimento é recomendado pela ISO para apoiar os consumidores com uma tabela de tamanhos convertidos para calçado fácil de entender. Tabela de tamanhos de calçado para adultos segundo a norma ISO/TS 19407:2015 EUR UK US homens US mulheres Mondopoint 34234215 34