I'm not a bot

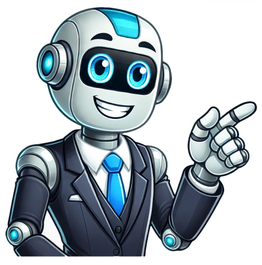

Segunda feira a sexta feira

Artigos Tendências +Populares Perguntado por: Débora Neuza Garcia Martins | Última atualização: 13. April 2022 Pontuação: 4.9/5 (61 avaliações) No entanto, para que a frase fique correta, deverá usar à ou às (em vez do artigo/determinante definido a) a preceder segunda(s)-feira(s), porque é a presença da preposição a [que aqui ocorre na contração/crase à(s)= a (prep.) É correto escrever segundas-feiras? No plural, variam os dois elementos: segundas-feiras, terças-feiras, quartas-feiras, quintas-feiras, sextas-feiras.Tem crase antes de Segunda-feira? Inadequação gramatical: Não se deve usar o acento indicador de crase entre os dias da semana sem determinante. O adequado, então, é “de terça a sexta” ou “de terça-feira a sexta-feira”. A ausência do acento indicador de crase ocorre em virtude da correlação de elementos sem determinante. É certo falar às Terças-feiras? Se o empresário pretende dar 'certeza' ao cliente ('Compareça, sempre, às terças-feiras, que temos feijoada'), deveria anunciar “Às terças-feiras, temos feijoada”, assim como usamos 'Todo domingo é dia de almoço na casa da vovó'. Tem crase em horário? Usamos a crase na indicação de horas, exceto se o artigo definido feminino (a/as) estiver precedido das preposições 'até', ' desde', 'após', 'entre' e 'para'. De acordo com a Gramática da Língua Portuguesa, devemos utilizar o acento grave (crase) como indicativo de horas. De segunda A ou À quarta-feira? 41 questões relacionadas encontradas Na tua pergunta, quando escreves "DAS 8h", fica claro que o artigo está presente (das é formado pela preposição de mais o artigo as); conseqüentemente, antes de 12h ele também deverá estar: " DAS 8h ÀS 12h" - com acento indicativo de crase. A regra base é que ocorre crase na indicação de horas, porque há tanto a presença da preposição a como do artigo definido a, havendo a contração dessas duas vogais iguais. Exemplos com crase: Ele chegou a casa às três da manhã. As aulas começam às sete horas. Quartas-feiras é o plural de quarta-feira. O mesmo que: quartas. 12) Apenas para ilustração complementar, frisa-se que o plural de pôr de sol é pores de sol. Ou seja: toda quinta-feira, sem o artigo definido, como aparece no pé desta nota e no aviso aqui à direita da tela, significa “todas as quintas-feiras”. Já toda a quinta-feira, com artigo definido, refere-se à totalidade de um único dia e quer dizer “ao longo de (determinada) quinta-feira”. Todos o meses do ano são substantivos masculinos. Como norma, não devemos usar a crase antes de palavras masculinas. Por isso, não usamos o acento grave entre os meses do ano: O ano letivo vai de fevereiro a novembro. A partir e datas Na expressão A PARTIR no A no meio de uma data (de 12 a 15 de outubro, por exemplo), não há acento da crase, pelo fato de que o A da expressão A PARTIR é apenas preposição, ou seja, não existe ali o artigo também, que é condição básica para existir crase. Segundo ela, a crase acontece toda vez que acontece a fusão da preposição 'a' com o artigo 'a' - e, portanto, a crase só acontece diante de palavras femininas. Uma boa dica para saber se deve ou não usar crase, é substituir a palavra feminina por uma masculina. Na frase "fui à feira", por exemplo. Nota: O atual Acordo Ortográfico afirma também que os dias da semana deverão ser escritos com letra minúscula e não com letra maiúscula....Assim, segunda-feira e os restantes dias da semana deverão continuar sendo escritos com hífen:segunda-feira;terça-feira;quarta-feira;quinta-feira;sexta-feira. A palavra segunda-feira é um substantivo composto por justaposição das palavras segunda e feira: segunda + feira = segunda-feira. Segundo o novo acordo ortográfico, o hífen se mantém nas palavras compostas por justaposição sem elementos de ligação, cujos elementos formam uma palavra com significado próprio. Na indicação do intervalo de tempo que decorre de segunda-feira até sexta-feira, a forma correta de escrita é de segunda a sexta, sem crase....Exemplos com de segunda a sextaEu trabalho no escritório de segunda a sexta.A clínica está aberta de segunda a sexta.Visite a exposição de segunda a sexta. [Botânica] Planta da família das compostas cujas flores, grandes e amarelas, se voltam para o sol. 2. [Botânica] Helianto. Plural: girassóis. Por que = Usado no início das perguntas. Por quê? = Usado no fim das perguntas. Porque = Usado nas respostas. [Botânica] Planta (Saccharum officinarum) da família das poáceas, de cujo caule se extrai açúcar. Plural: canas-de-açúcar. Plural: canas-de-açúcar. Tanto a forma singular (segunda-feira) como a forma plural (segundas-feiras), nesse contexto, têm o mesmo sentido: «todas as segundas-feiras», razão pela qual é facultativo o uso de uma ou de outra forma. “Feira” vem de feria, que, em latim, significa “dia de descanso”. O termo passou a ser empregado no ano 563, após um concílio da Igreja Católica na cidade portuguesa de Braga – daí a explicação para a presença do termo somente na língua portuguesa. A grafia que deve ser adotada em jornais, sentenças, acórdãos, convites, convocações, cartazes e coisas do gênero é a seguinte: Hora redonda: às 8 horas ; 10 horas ou 10 h [abreviação sem 's' e sem ponto] Hora quebrada: às 8h35min ; 10h05min ; 10h35 [sem dar espaço entre os elementos] A crase não deve ser empregada junto a numerais cardinais ou ordinais, exceto em casos especiais. Nas orações em que aparece um termo regido pela preposição "a" acompanhado de numerais, o acento grave indicativo da crase é dispensado. Como a crase é a contração da preposição a com o artigo feminino a, não se usa crase diante de palavras masculinas: a prazo, a pé, a cavalo, a lápis. Nessas expressões, o a é simplesmente preposição. São 9 horas, pois o horário de almoço não conta. Bom dia. Flávia Neves Professora de Português Na indicação do intervalo de tempo que decorre de segunda-feira até sexta-feira, a forma correta de escrita é de segunda a sexta, sem crase. Exemplos com de segunda a sexta Eu trabalho no escritório de segunda a sexta. A clínica está aberta de segunda a sexta. Visite a exposição de segunda a sexta. É possível, contudo, a construção com crase se for feita uma indicação determinada desses dias: Eu viajei da segunda passada à sexta passada. Eu viajarei da próxima segunda à próxima sexta. Sem crase: de... a...A crase, representada com acento grave, é a contração de duas vogais iguais, sendo a contração mais comum a da preposição a com o artigo definido feminino a: a + a = à. Assim, para que ocorra crase é necessário que haja simultaneamente a preposição a e o artigo definido a indicativo de uma palavra feminina. Com a construção de... a... não ocorre crase porque não há a presença do artigo definido a. Havendo apenas a preposição de antes da palavra segunda, também há apenas a preposição a antes da palavra sexta, não havendo possibilidade de contração. Ao substituirmos a palavra sexta por uma palavra masculina, como sábado, verificamos que também não ocorre a contração ao (a+o) por ausência do artigo definido o. Assim, verificamos que as construções de segunda a sexta ou de segunda a sábado apenas são formadas pela preposição a.Outros exemplos com de... a... As promoções vão de sete a vinte de setembro. O curso vai de fevereiro a julho. As taxas poderão subir de três a cinco por cento. Com crase: da... à....Na construção da... à... ocorre crase porque há uma determinação dos substantivos, havendo a definição dos dias da semana: A exposição vai da próxima segunda à próxima sexta. Ele esteve aqui da segunda em que chegou à sexta da semana passada. O evento decorrerá da primeira segunda do mês à última sexta do mês. Ocorre assim a contração da preposição de com o artigo a antes da primeira palavra (de + a = da), ocorrendo também a contração da preposição a com o artigo a antes da segunda palavra (a + a = à). Ao substituirmos segunda e sexta por dias da semana no masculino, como sábado e domingo, verificamos que ocorre a contração ao (a+o): da próxima sexta ao próximo sábado; do sábado passado ao próximo domingo.Outros exemplos com da... à... Eu trabalho das 8h às 17h. Nós estudamos juntas da terceira à sexta série. Consulte o livro da página 45 à 51. Veja também: Das 9h às 18h ou das 9h as 18h Professora de português, revisora e lexicógrafa nascida no Rio de Janeiro e licenciada pela Escola Superior de Educação do Porto, em Portugal (2005). Atua nas áreas da Didática e da Pedagogia. Este é um espaço de esclarecimento, informação, debate e promoção da língua portuguesa, numa perspetiva de afirmação dos valores culturais dos oito países de língua oficial portuguesa, fundado em 1997. Na diversidade de todos, o mesmo mar por onde navegamos e nos reconhecemos. Ver mais Na página Qual é o Certo?, privacidade e segurança são prioridades, e nos comprometemos com a transparência do tratamento de dados pessoais dos nossos usuários/clientes. Por isso, esta presente Política de Privacidade estabelece como é feita a coleta, uso e transferência de informações de clientes ou outras pessoas que acessam ou usam nosso site. Ao utilizar nossos serviços, você entende que coletaremos e usaremos suas informações pessoais nas formas descritas nesta Política, sob as normas de Proteção de Dados (LGPD, Lei Federal 13.709/2018), das disposições consumeristas da Lei Federal 8078/1990 e as demais normas do ordenamento jurídico brasileiro aplicáveis. Dessa forma, a empresa individual MONICA GUERRETTA, doravante denominada simplesmente como “Qual é o certo?”, inscrita no CNPJ/MF sob o nº 27.098.349/0001-64, no papel de Controladora de Dados, obriga-se ao disposto na presente Política de Privacidade. Nosso site coleta e utiliza alguns dados pessoais seus, de forma a viabilizar a prestação de serviços e aprimorar a experiência de uso. Nome completo,E-mail,Telefone. Nesse sentido, a coleta dos seus dados pessoais ocorre da seguinte forma: Cadastro para receber newsletter,Cadastro para receber informações sobre cursos e produtos da Qual é o Certo?. É a partir do seu consentimento que tratamos os seus dados pessoais. O consentimento é a manifestação livre, informada e inequívoca pela qual você autoriza a Qual é o Certo? a tratar seus dados. Assim, em consonância com a Lei Geral de Proteção de Dados, seus dados só serão coletados, tratados e armazenados mediante prévio e expresso consentimento. O seu consentimento será obtido de forma específica para cada finalidade acima descrita, evidenciando o compromisso de transparência e boa-fé da Qual é o Certo? com seus usuários/clientes, seguindo as regulações legislativas pertinentes. Ao utilizar os serviços do site Qual é o certo? e fornecer seus dados pessoais, você está ciente e consentindo com as disposições desta Política de Privacidade, além de conhecer seus direitos e como exercê-los. A qualquer tempo e sem nenhum custo, você poderá revogar seu consentimento. É importante destacar que a revogação do consentimento para o tratamento dos dados pode implicar a impossibilidade da performance adequada de alguma funcionalidade do site que dependa da operação. Tais consequências serão informadas previamente. A Qual é o Certo? assegura a seus usuários/clientes seus direitos de titular previstos no artigo 18 da Lei Geral de Proteção de Dados. Dessa forma, você pode, de maneira gratuita e a qualquer tempo: Confirmar a existência de tratamento de dados, de maneira simplificada ou em formato claro e completo.Acessar seus dados, podendo solicitá-los em uma cópia legível sob forma impressa ou por meio eletrônico, seguro e idôneo.Corrigir seus dados, ao solicitar a edição, correção ou atualização destes.Limitar seus dados quando desnecessários, excessivos ou tratados em desconformidade com a legislação por meio da anonimização, bloqueio ou eliminação.Solicitar a portabilidade de seus dados, por meio de um relatório de dados cadastrais que a Qual é o Certo? trata a seu respeito.Eliminar seus dados tratados a partir de seu consentimento, exceto nos casos previstos em lei.Revogar seu consentimento, desautorizando o tratamento de seus dados.Informar-se sobre a possibilidade de não fornecer seu consentimento e sobre as consequências da negativa. Para exercer seus direitos de titular, você deve entrar em contato com o site Qual é o Certo? pelo seguinte meio disponível: E-mail: qualeocerto@monicaguerretta.com De forma a garantir a sua correta identificação como titular dos dados pessoais objeto da solicitação, é possível que solicitemos documentos ou demais comprovações que possam comprovar sua identidade. Nessa hipótese, comunicaremos isso a você previamente. Seus dados pessoais coletados pelo site Qual é o Certo? serão utilizados e armazenados durante o tempo necessário para a prestação do serviço ou para que as finalidades elencadas na presente Política de Privacidade sejam atingidas, considerando os direitos dos titulares dos dados e dos controladores. De modo geral, seus dados serão mantidos enquanto a relação contratual entre você e o site Qual é o Certo? perdurar. Findado o período de armazenamento dos dados pessoais, estes serão excluídos de nossas bases de dados ou anonimizados, ressalvadas as hipóteses legalmente previstas no artigo 16 lei geral de proteção de dados, a saber: I – cumprimento de obrigação legal ou regulatória pelo controlador; II – estudo por órgão de pesquisa, garantida, sempre que possível, a anonimização dos dados pessoais; III – transferência a terceiro, desde que respeitados os requisitos de tratamento de dados dispostos nesta Lei; ou IV – uso exclusivo do controlador, vedado seu acesso por terceiro, e desde que anonimizados os dados. Isto é, informações pessoais sobre você que sejam imprescindíveis para o cumprimento de determinações legais, judiciais e administrativas e/ou para o exercício do direito de defesa em processos judiciais e administrativos serão mantidas, a despeito da exclusão dos demais dados. O armazenamento de dados coletados pela Qual é o Certo? reflete o nosso compromisso com a segurança e privacidade dos seus dados. Empregamos medidas e soluções técnicas de proteção aptas a garantirem a confidencialidade, integridade e inviolabilidade dos seus dados. Além disso, também contamos com medidas de segurança apropriadas aos riscos e com controle de acesso às informações armazenadas. Para mantermos suas informações pessoais seguras, usamos ferramentas físicas, eletrônicas e gerenciais orientadas para a proteção da sua privacidade. Aplicamos essas ferramentas levando em consideração a natureza dos dados pessoais coletados, o contexto e a finalidade do tratamento e os riscos que eventuais violações gerariam para os direitos e liberdades do titular dos dados coletados e tratados. Entre as medidas que adotamos, destacamos as seguintes: Apenas pessoas autorizadas têm acesso a seus dados pessoais,O acesso a seus dados pessoais é feito somente após o compromisso de confidencialidade,Seus dados pessoais são armazenados em ambiente seguro e idôneo. A Qual é o Certo? se compromete a adotar as melhores posturas para evitar incidentes de segurança. Contudo, é necessário destacar que nenhuma página virtual é inteiramente segura e livre de riscos. É possível que, apesar de todos os nossos protocolos de segurança, problemas de culpa exclusivamente de terceiros ocorram, como ataques cibernéticos de hackers ou, ainda, em decorrência da negligência ou imprudência do próprio usuário/cliente. Em caso de incidentes de segurança que possam gerar risco ou dano relevante para você ou qualquer um de nossos usuários/clientes, comunicaremos aos afetados e a Autoridade Nacional de Proteção de Dados sobre o ocorrido, em consonância com as disposições da Lei Geral de Proteção de Dados. Tendo em vista a preservação de sua privacidade, a Qual é o Certo? não compartilhará seus dados pessoais com nenhum terceiro não autorizado. Seus dados poderão ser compartilhados com nosso parceiro comercial: The Rocket Science Group LLC d/b/a Mailchimp. Esse recebe seus dados apenas na medida do necessário para a prestação dos serviços contratados, e nossos contratos são orientados pelas normas de proteção de dados do ordenamento jurídico brasileiro. Todavia, nosso parceiro tem sua própria Política de Privacidade, que pode divergir desta. Recomendamos a leitura desse documento, que você pode acessar aqui: Política de Privacidade The Rocket Science Group LLC d/b/a Mailchimp. Além disso, também existem outras hipóteses em que seus dados poderão ser compartilhados, que são: I – Determinação legal, requerimento, requisição ou ordem judicial, com autoridades judiciais, administrativas ou governamentais competentes. II – Caso de movimentações societárias, como fusão, aquisição e incorporação, de forma automática III – Proteção dos direitos da Qual é o Certo? em qualquer tipo de conflito, inclusive os de teor judicial. Alguns dos terceiros com quem compartilhamos seus dados podem ser localizados ou ou possuir instalações localizadas em países estrangeiros. Nessas condições, de toda forma, seus dados pessoais estarão sujeitos à Lei Geral de Proteção de Dados e às demais legislações brasileiras de proteção de dados. Nesse sentido, a Qual é o Certo? se compromete a sempre adotar eficientes padrões de segurança cibernética e de proteção de dados, nos melhores esforços de garantir e cumprir as exigências legislativas. Ao concordar com esta Política de Privacidade, você concorda com esse compartilhamento, que se dará conforme as finalidades descritas no presente instrumento. A Qual é o Certo? faz uso de cookies, que são arquivos de texto enviados pela plataforma ao seu computador e que nele se armazenam, que contêm informações relacionadas à navegação do site. Em suma, os cookies são utilizados para aprimorar a experiência de uso. Ao acessar nosso site e consentir com o uso de cookies, você manifesta conhecer e aceitar a utilização de um sistema de coleta de dados de navegação com o uso de cookies em seu dispositivo. A Qual é o Certo? utiliza os seguintes cookies: tipo do navegador de acesso do usuário, dispositivo conectado, informações sobre a navegação neste site, o modelo do dispositivo móvel, sistema operacional, provedor de conexão ou de telefonia, localização do usuário (cidade, estado e país), endereço do protocolo de internet (IP), tempo médio gasto, data e cidade de acesso ao site. Você pode, a qualquer tempo e sem nenhum custo, alterar as permissões, bloquear ou recusar os cookies. Todavia, a revogação do consentimento de determinados cookies pode inviabilizar o funcionamento correto de alguns recursos da plataforma. Para gerenciar os cookies do seu navegador, basta fazê-lo diretamente nas configurações do navegador, na área de gestão de cookies. Você pode acessar tutoriais sobre o tema diretamente nos links abaixo: Ainda, terceiros, incluindo o Google, usam cookies para veicular anúncios com base em visitas anteriores dos usuários a este website ou a outros websites. Com o uso de cookies de publicidade, o Google e os parceiros dele podem veicular anúncios para os usuários com base nas visitas feitas a este site e/ou a outros sites na internet. Os usuários podem desativar a publicidade personalizada acessando as Configurações de anúncios. Como alternativa, você pode orientar os usuários a acessar o site www.aboutads.info para desativar o uso de cookies de publicidade personalizada de terceiros. A atual versão da Política de Privacidade foi formulada e atualizada pela última vez em: 1º de novembro de 2021. Reservamos o direito de modificar esta Política de Privacidade a qualquer tempo, principalmente em função da adequação a eventuais alterações feitas em nosso site ou em âmbito legislativo. Recomendamos que você a revise com frequência. Eventuais alterações entrarão em vigor a partir de sua publicação em nosso site, e sempre lhe notificaremos acerca das mudanças ocorridas. Ao utilizar nossos serviços e fornecer seus dados pessoais após tais modificações, você confirma que está de acordo com estas. A Qual é o Certo? prevê a responsabilidade dos agentes que atuam nos processos de tratamento de dados, em conformidade com os artigos 42 ao 45 da Lei Geral de Proteção de Dados. Nos comprometemos a manter esta Política de Privacidade atualizada, observando suas disposições e zelando por seu cumprimento. Além disso, também assumimos o compromisso de buscar condições técnicas e organizativas seguramente aptas a proteger todo o processo de tratamento de dados. Caso a Autoridade Nacional de Proteção de Dados exija a adoção de providências em relação ao tratamento de dados realizado pela Qual é o Certo?, comprometemo-nos a segui-las. Conforme mencionado no Tópico 6, embora adotemos elevados padrões de segurança a fim de evitar incidentes, não há nenhuma página virtual inteiramente livre de riscos. Nesse sentido, a Qual é o Certo? não se responsabiliza por: I – Quaisquer consequências decorrentes da negligência, imprudência ou imperícia dos usuários em relação a seus dados individuais. Garantimos e nos responsabilizamos apenas pela segurança dos processos de tratamento de dados e do cumprimento das finalidades descritas no presente instrumento. Destacamos que a responsabilidade em relação à confidencialidade dos dados de acesso é do usuário. II – Ações maliciosas de terceiros, como ataques de hackers, exceto se comprovada conduta culposa ou deliberada da Qual é o Certo?. Destacamos que em caso de incidentes de segurança que possam gerar risco ou dano relevante para você ou qualquer um de nossos usuários/clientes, comunicaremos aos afetados e à Autoridade Nacional de Proteção de Dados sobre o ocorrido e cumpriremos as providências necessárias. III – Inveracidade das informações inseridas pelo usuário/cliente nos registros necessários para a utilização dos serviços da Qual é o Certo?; quaisquer consequências decorrentes de informações falsas ou inseridas de má-fé são de inteiramente responsabilidade do usuário/cliente. A Qual é o Certo? disponibiliza o seguinte meio para que você possa entrar em contato conosco para exercer seus direitos de titular: E-mail: qualeocerto@monicaguerretta.com. Caso tenha dúvidas sobre esta Política de Privacidade ou sobre os dados pessoais que tratamos, você pode entrar em contato com o nosso Encarregado de Proteção de Dados Pessoais, por meio dos seguintes canais: GUERRETTA – SOCIEDADE INDIVIDUAL DE ADVOCACIA, CNPJ: 29.153.193/0001-00, e-mail: juridico@guerretta.adv.br. Este é um exemplo de seção de página inicial. Seções de página inicial podem ser qualquer outra página que não a página inicial em si, incluindo a página que exibe seus últimos posts do blog.